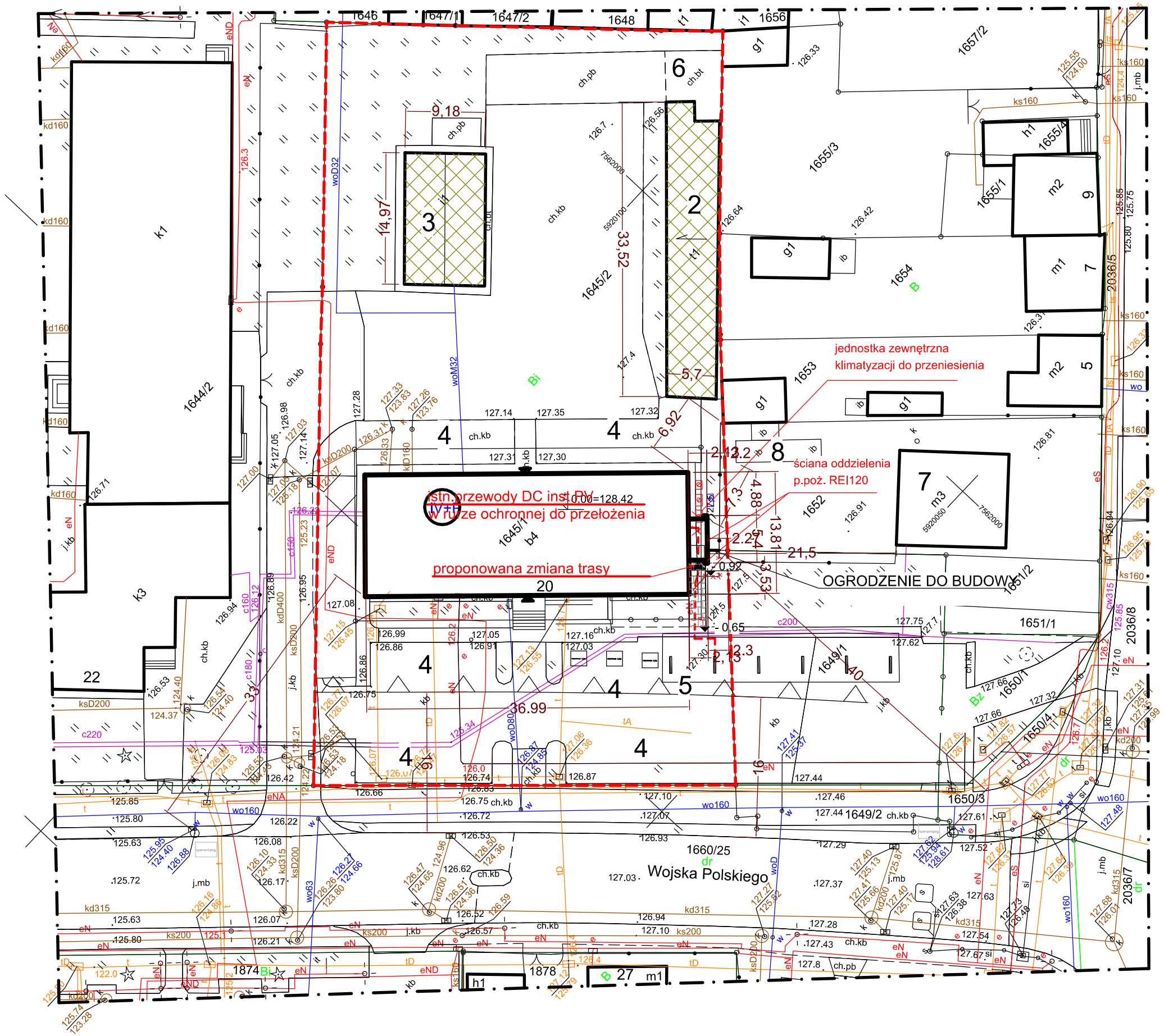

Legenda:

1. PROJEKTOWANA ROZBUDOWA O WINDĘ I PRZEBUDOWA BUDYNKU ADMINISTRACYJNEGO - MUROWANY KRYTY PAPĄ

1A. PROJEKTOWANA WINDA

2. ISTNIEJĄCY GARAŻ - MUROWANY KRYTY PAPĄ
3. ISTNIEJĄCY BUDYNEK GOSPODARCZY - MUROWANY KRYTY ETERNITEM
4. ISTNIEJĄCE MIEJSCA POSTOJOWE W TYM 3 DLA OSÓB NIEPEŁNOSPRAWNYCH
5. WIATA POD PANELE FOTOWOLTAICZNE
6. ISTNIEJĄCY UTWARDZONY PLAC NA ŚMIECI
7. ISTN. BUDYNEK MIESZKLANY MUROWANY KRYTY BLACHĄ
8. ISTN. WIATA

UTWARDZENIE - KOSTKA

LOKALIZACJA JEDNOSTKI ZEWNĘTRZNEJ PO PRZENIESIENIU

JEDNOSTKA ZEWNĘTRZNA KLIMATYZACJI DO PRZENIESIENIA

INSTALACJA DC DO PRZEŁOŻENIA

INSTALACJA DC - zmiana trasy

PROJEKT TECHNICZNY - cz.elektryczna
Rozbudowa budynku administracyjnego o windę wraz z jego przebudową

Inwestor:	Miasto Kolno 18-500 Kolno ul.Wojska Polskiego 20
Adres inwestycji:	ul.Wojska Polskiego 20,18-500 Kolno
Nazwa rys.:	PZT

mgr inż. PIOTR CIOTROWSKI
nr upr. WAM/0050/POOE/08
spec.instalacyjna w zakresie sieci, instal. i urządzeń elektr.i elektroenergetycznych

Podpis:

Branża:	ELEKTRYCZNA	Data:	XI 2025
Skala:	1:500	Strona nr:	

Rys. nr: **E5**